



WWF

PROGRAMME

FR

2010

4<sup>ème</sup> EDITION UNIVERSITÉ DE RENTRÉE 2010

ÉCONOMIE ET BIODIVERSITÉ

16 et 17 septembre 2010

84 rue de Grenelle 75007 Paris

 **CHEUVREUX**  
CRÉDIT AGRICOLE GROUP

 **EIFFAGE**

  
UNIVERSITÉ PARIS I  
- PARIS-ODON - SORBONNE -

 **LAFARGE**

 **natureparif**  
Service national  
pour la nature  
et le patrimoine  
en Ile-de-France

La biodiversité est l'héritage commun de toute l'humanité. La biodiversité, c'est la diversité génétique, la diversité des espèces et la diversité des écosystèmes. La biodiversité est également à l'origine de biens et de services indispensables au bien-être des sociétés humaines : fertilité des sols, purification de l'eau et de l'air, stockage du dioxyde de carbone...

Or, en 2005, 60% des services offerts par la biodiversité ont été dégradés. Sur les deux cents dernières années, le rythme de disparition des espèces est estimé de 10 à 100 fois supérieur au rythme naturel d'extinction. Ce que certains appellent déjà la sixième crise d'extinction de la biodiversité ne résulte pas, contrairement aux précédentes, de bouleversements géologiques. Elle est liée à l'activité d'une seule espèce, qui se met elle-même en danger : homo sapiens.

Cette année 2010, déclarée « année internationale de la biodiversité », coïncide avec le constat d'échec du ralentissement de l'érosion de la biodiversité, mais elle permet aussi de raviver l'intérêt pour ce défi capital et de sensibiliser un plus grand public.

La richesse du vivant est directement ou indirectement à la base de toute création de richesse économique. Tout comme les évaluations économiques du rapport Stern avaient permis de prendre conscience de l'impact économique du changement climatique, les évaluations économiques de la perte de la biodiversité devraient provoquer un électrochoc. Le Programme des Nations Unies pour l'environnement (PNUE) estime entre 21 000 et 72 000 milliards de dollars la valeur annuelle des services offerts à l'Homme par les écosystèmes dans le monde. Le revenu national brut mondial s'élevait, quant à lui, en 2008, à 58 000 milliards de dollars. La dégradation de la richesse de la biodiversité a et aura des répercussions économiques.

La sphère économique et, avec elle, les entreprises dépendent de la sphère écologique et pèsent considérablement sur les équilibres naturels. Pourtant, l'érosion de la biodiversité n'est pas une fatalité. L'économie peut réapprendre à vivre en symbiose soutenable avec celle qui l'abrite et dont elle fait partie. Les outils pour vivre en « harmonie » avec le vivant se développent. La compréhension et la sensibilisation gagnent les consciences. La réglementation évolue, les entreprises apprennent à prendre en compte le capital naturel et à le préserver, de nouvelles manières de produire émergent... Une nouvelle ère doit s'ouvrir.



© CHUS GARCIA FRAILE

*Deux jours de conférences et de débats pour comprendre les liens étroits entre l'économie et la biodiversité, les enjeux pour les entreprises, les outils dont elles disposent aujourd'hui et les voies d'une entente féconde. Deux jours de rencontres entre scientifiques, décideurs d'entreprises, responsables politiques, ONG et journalistes.*

**8h30** **Accueil — Petit déjeuner** *Welcome-Breakfast*

**9h00** **Discours d'ouverture** *Opening speeches*

**Chantal Jouanno**, secrétaire d'Etat chargée de l'Ecologie, auprès du ministre d'Etat, ministre de l'Ecologie, de l'Energie, du Développement durable et de la Mer

**Anny Poursinoff**, conseillère régionale d'Ile de France, député des Yvelines, présidente de Natureparif

**Serge Orru**, directeur général du WWF-France

**9h45 — 11h15** **Conférence 1 : La biodiversité, base du système économique**

*Biodiversity, foundation of the economy*

**Sandrine Bélier**, députée européenne, commission environnement

**Joshua Bishop**, économiste en chef et coordinateur de l'étude TEEB for Business, UICN

**Claude Anne Gauthier**, responsable Pôle International, Europe et outre-mer, Fondation pour la Recherche sur la Biodiversité

**Jacques Weber**, directeur de recherche, Cirad

Modérateur : **Jacques Mirenowicz**, directeur, La Revue Durable

**11h15 — 11h40** **Pause** *Coffee break*

**11h40 — 12h30** **Présentation de l'étude du WWF-France**

*Presentation of WWF France study*

*Les entreprises face à l'érosion de la biodiversité*, par **Julia Haake**, directrice des partenariats entreprises, WWF-France

**Présentation du baromètre Entreprises et biodiversité**

*Presentation of the survey on companies and biodiversity*

**Jérôme Fourquet**, directeur adjoint du département Opinion publique, Ifop

**12h30 — 14h00** **Déjeuner** *Lunch*

**14h00 — 15h30** **Conférence 2 : La biodiversité, capital pour l'entreprise**  
*Biodiversity, capital for business*

**Arnaud Colson**, directeur Affaires Publiques et Développement Durable, Lafarge Granulats Bétons

**Emmanuel Delannoy**, directeur, Institut Inspire

**Pierre Pech**, professeur au Laboratoire de Géographie Physique UMR CNRS 8591 Pierre Birot, Université Paris 1 Panthéon-Sorbonne

**Stéphane Voisin**, directeur de la recherche développement durable & ISR, Crédit Agricole Cheuvreux

Modératrice : **Nathalie Croisé**, animatrice de Green Business, BFM Radio

**15h30 — 16h00** **Pause** *Coffee break*

**16h00 — 17h30** **Conférence 3 : Faut-il laisser faire le marché pour restaurer et préserver la biodiversité ?**

*Can market mechanisms preserve biodiversity ?*

**Julien Calas**, secrétaire du Fonds Français pour l'Environnement Mondial (FFEM)

**Philippe Thiévent**, directeur, CDC Biodiversité

**Maya Todorova**, chargée de programme Paiement des services écologiques, WWF Danube-Carpates

**Bruce Tozer**, responsable des ventes de soft commodities et produits agricoles, Crédit Agricole CIB

Modérateur : **Jean-Christophe Boulanger**, directeur, EurActiv.fr

**17h30** **Cocktail**

# VENDREDI 17 SEPTEMBRE

**8h30** **Accueil – Petit déjeuner** *Welcome-Breakfast*

**9h00 – 10h30** **Conférence 4 : Agir au sein de l'entreprise**  
*Business action for biodiversity conservation*

**Valérie David**, directeur développement durable, Eiffage

**Stéphane Guéneau**, président, FSC France

**Joël Houdet**, chargé d'étude Biodiversité, Orée

**Romain Taravella**, chargé de programme Gestion des ressources naturelles, WWF-France, bureau de Guyane

Modérateur : **Walter Bouvais**, directeur de la publication, Terra Eco

**10h30 – 11h00** **Pause** *Coffee break*

**11h00 – 12h30** **Conférence 5 : Agriculture et alimentation**  
*Agriculture and food*

**Philippe-Jacques Dubois**, directeur général des Editions Delachaux et Niestlé de la revue Ornithos

**Hélène Jessua**, responsable communication développement durable, Groupe Carrefour

**Jacques Morineau**, président, Fédération nationale des centres d'initiatives pour valoriser l'agriculture en milieu rural (FNCIVAM)

**Jean-Pierre Renaud**, directeur environnement, Danone\*

Modérateur : **Bernard Cressens**, conseiller scientifique auprès de la direction du WWF-France

**12h30 – 14h00** **Déjeuner** *Lunch*

**14h00 – 15h00** **Conférence 6 : Santé, chimie, cosmétiques**  
*Health, chemistry, cosmetics*

**André Cicolella**, président, Réseau environnement santé

**Daniel Joutard**, fondateur de l'entreprise cosmétique

Savoirs des Peuples et de la marque Aïny

**Rik Kutsch Lojenga**, directeur, Union for Ethical BioTrade

Modératrice : **Anne-Cécile Bras**, Animatrice « C'est pas du vent », RFI

**15h00 – 15h45** **Qu'est-ce que le vivant ?**  
*Encounter with the web of life*

**Jean-Claude Ameisen**, médecin, immunologiste et chercheur en biologie

**15h45 – 16h00** **Pause** *Coffee break*

**16h00 – 17h30** **Conférence 7 : Biomimétisme, écologie industrielle : vers une nouvelle révolution industrielle ?**  
*biomimetics & industrial ecology : a new revolution ?*

**Karim Lapp**, secrétaire général, Biomimicry Europa

**Cédric Péchard**, secrétaire général, ZERI Francophonie

**David Rochat**, directeur associé et expert en écologie industrielle, SOFIES

Modérateur : **Steve Duhamel**, chargé de développement & d'éco-conception, WWF-France

**17h30 – 19h00** **Clôture** *Closing*

**Isabelle Autissier**, navigatrice, présidente du WWF-France

\* en attente de confirmation



**84 rue de Grenelle 75007 Paris**

Transports en commun :

Metro 12 station rue du Bac,

Bus 63, 68, 83, 84, 94, arrêt rue du Bac - René Char

Velib : station au métro rue du Bac



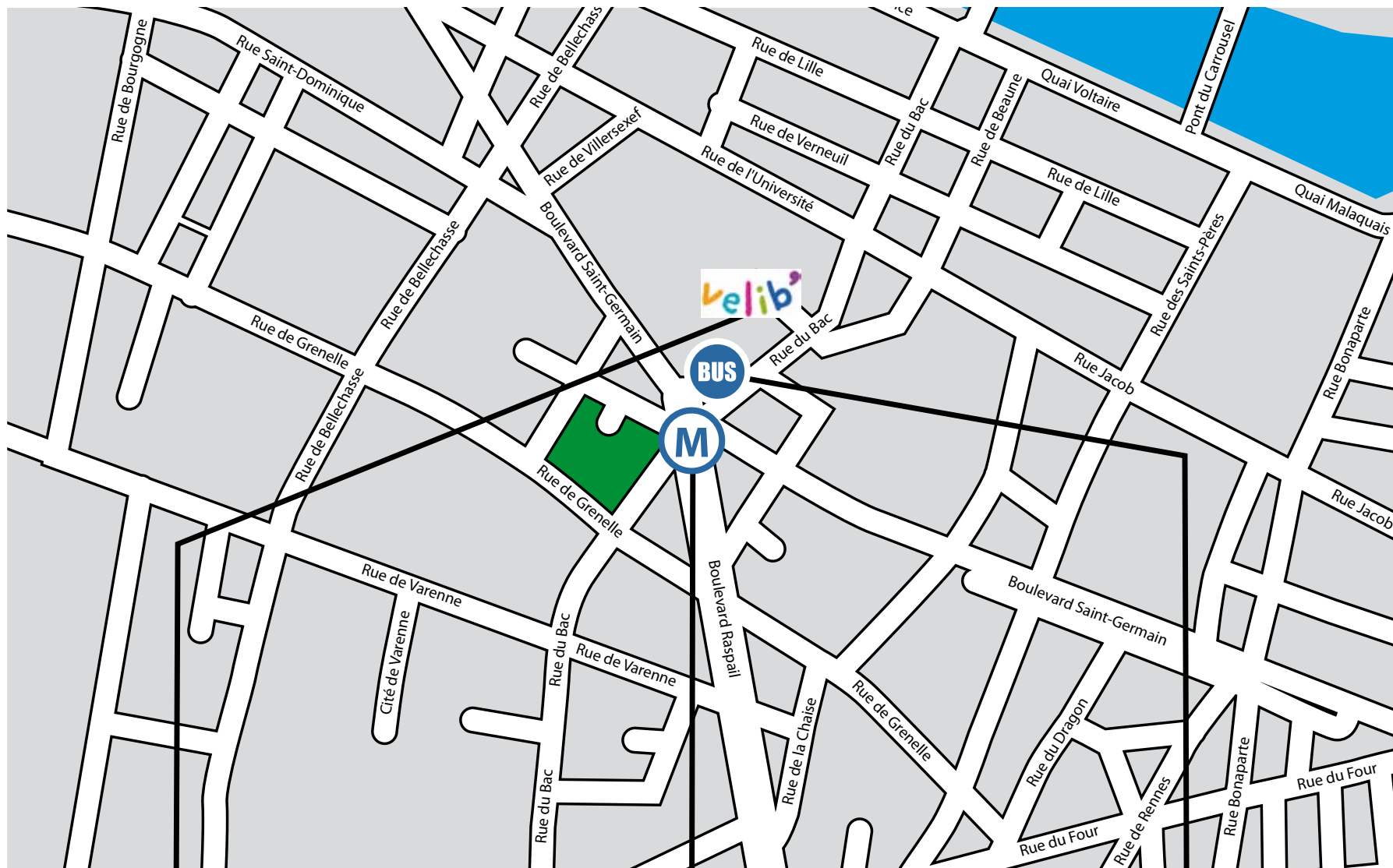

**VELIB**

station au métro rue du BAC

**METRO 12**

station rue du Bac

**BUS 63, 68, 83, 84, 94**

arrêt rue du Bac - René Char

# Économie et biodiversité

100%  
RECYCLÉ



## 10 À 100 FOIS

Au cours des deux cents dernières années, le rythme de disparition des espèces est estimée de 10 à 100 fois supérieur au rythme naturel d'extinction.

60%

60% des services écologiques que la biodiversité offre aux humains ont été dégradés de 1950 à 2000.

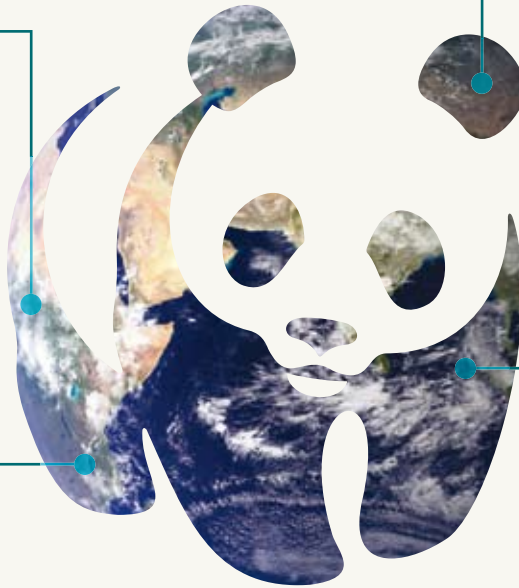

7%

Le coût de l'inaction est évalué aujourd'hui à 1% du PIB mondial et pourrait représenter jusqu'à 7% en 2050.

30 000 MILLIARDS  
D'EUROS

La valeur annuelle des services écologiques est estimée entre 17 000 et 58 000 milliards d'euros.



### Notre raison d'être

Arrêter la dégradation de l'environnement dans le monde et construire un avenir où les êtres humains pourront vivre en harmonie avec la nature.

[www.wwf.fr](http://www.wwf.fr)